

FORJADO 2  
CANTO 25+5  
Q.T. 9,00 KN/m<sup>2</sup>  
E. 0,70  
LOS NEGATIVOS SERÁN POR VIGUETA  
Hormigón: HA-25, Yc=1,5  
Acero: B 500 SD, Ys=1,15  
Mf: Momento flector de cálculo (m\*KN/m)  
V: Cortante de cálculo (KN/m)

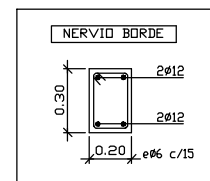

DATOS DEL FORJADO	
CARGAS	SECCION TPO DEL FORJADO
PESO PROPIO FORJADO: 0,50 kN/m <sup>2</sup>	
CARGAS FORMADEROS: 0,50 kN/m <sup>2</sup>	
REACCIONES DE VIGAS: 2,00 kN/m <sup>2</sup>	
CARGA TOTAL FORJADO: 0,50 kN/m <sup>2</sup>	

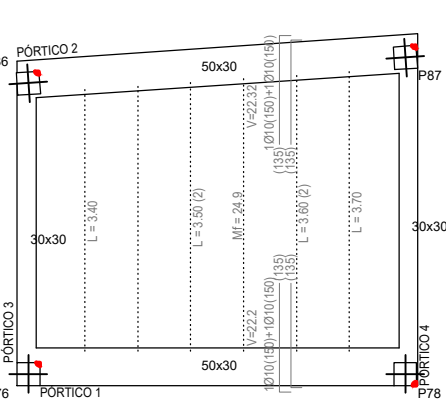

FORJADO 3  
CANTO 25+5  
Q.T. 9,00 KN/m<sup>2</sup>  
E. 0,70  
LOS NEGATIVOS SERÁN POR VIGUETA  
Hormigón: HA-25, Yc=1,5  
Acero: B 500 SD, Ys=1,15  
Mf: Momento flector de cálculo (m\*KN/m)  
V: Cortante de cálculo (KN/m)

DATOS DEL FORJADO	
CARGAS	SECCION TPO DEL FORJADO
PESO PROPIO FORJADO: 0,50 kN/m <sup>2</sup>	
CARGAS FORMADEROS: 0,50 kN/m <sup>2</sup>	
REACCIONES DE VIGAS: 2,00 kN/m <sup>2</sup>	
CARGA TOTAL FORJADO: 0,50 kN/m <sup>2</sup>	

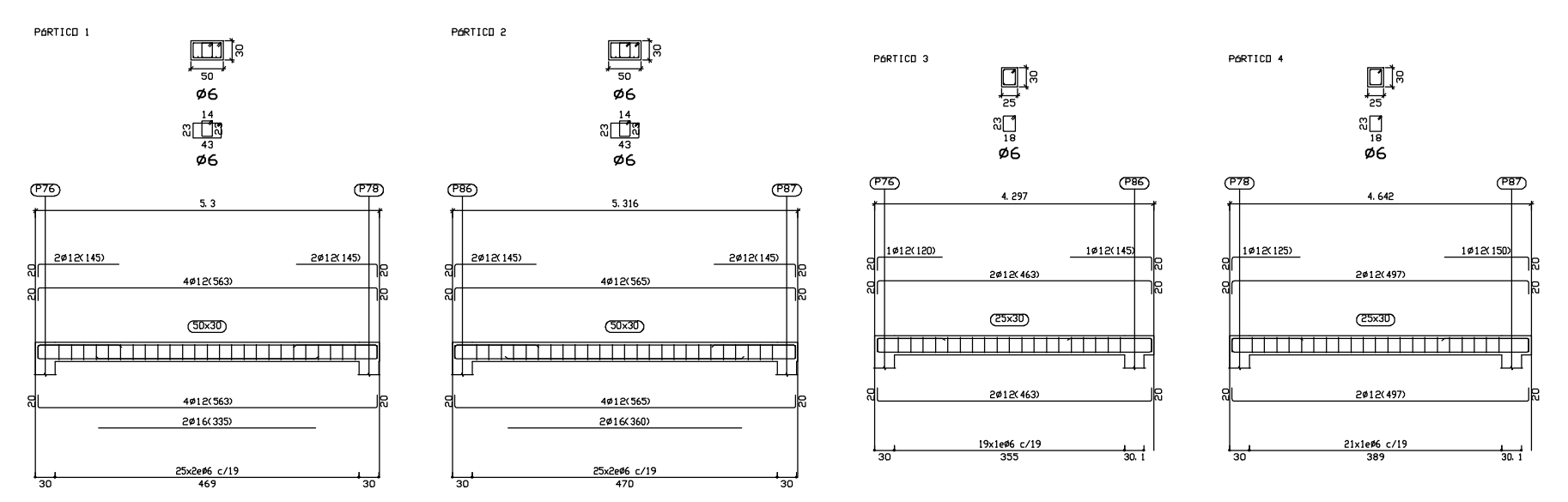

FORJADO 3  
Despiece de vigas  
Hormigón: HA-25, Yc=1,5  
Acero en barras: B 500 SD, Ys=1,15  
Acero en estribos: B 500 SD, Ys=1,15

Barquín Arquitectura  
Avenida Velázquez de Julio nº 29, 2º.  
38.004 Santa Cruz de Tenerife.  
Tfno: 922 282 427  
barquinarquitecta@gmail.com

PROMOTOR: IASS. CABILDO INSULAR DE TENERIFE  
SITUACIÓN: PARCELA 3, U.A. GE6  
CAMINO DE LA VILLA, T.M. LA LAGUNA

ARQUITECTO: JOSÉ LUIS BARQUÍN DIEZ  
Nº de colegiado: 756

PROYECTO DE EJECUCIÓN: COMPLEJO RESIDENCIAL PARA PERSONAS CON AUTISMO

FECHA: octubre 2018  
ESCALA: 1/100

PLANO: FORJADO 2 Y FORJADO 3

Nº DE PLANO: E-4